BOKINBJUDAN
TILL BARNBÖCKER

från

Roy Panen Bokförlag



Hej, Skola!

Jag Roy Panen önskar få fler läsare av mina hittills tjugofem skrivna barnböcker.



De rekommenderas av mig från 9 år, och de har ett pojkigt innehåll.

Jag skickar härmed en inbjudan till er skola, och välkomnar er till min hemsida panen.se.

Där finns information, massor med provläsning, provlyssning, bilder och videor med koppling till texterna i böckerna, för gratis användning och nedladdning.

Mina barnböcker är avslutande, men ingår också i en serie med en större berättelse. Se sammanfattning av serierna på panen.se.



Mina böcker finns som e-bok, och nästan alla är inlästa till e-ljudböcker.

Och jag har översatt de flesta till engelska.

AMIR Låtsasstorebror finns också som kortare versioner. Flera av böckerna finns även som noveller, och avskalade där det mindre viktiga har flyttats till slutet av boken.

På min hemsida **panen.se** har jag lagt ut provläsning, provlyssning (video), massor med AI-bilder kopplade till texterna, och ett antal av dessa bilder finns även som korta AI-videor, där jag ibland försöker skoja till det lite extra.

Vill man inte läsa boken, kan man titta på dess bilder i ordningsföljd och ändå få en bra idé om vad boken handlar om. Bilderna finns gratis på panen.se. Kanske kan de inspirera till att vilja läsa boken senare.

Tanken var också att göra hemsidan till en upplevelse. Kanske blir det mer roligt, spännande och intressant då, och att lusten att läsa växer.

Mina 5+1 barnbokserier

AMIR (hittills åtta böcker)

Bästa kompisarna Amir och Sten, 10-11 år, kommer på ett olyckligt och tragiskt vis ifrån varandra.

De har problem med mobbare.

Och när Sten får nog av dem och börjar försvara både Amir och sig – då kommer katastrofen och han måste flytta till ett familjehem.



Sten och Amir gör enorma resor med äventyr på varsitt håll. Sten rymmer från fosterfamiljen och till sin tokiga mamma högt upp i Norrland. Och Amir träffar Daniel och får en låtsasstorebror och beskyddare.

Men efter deras enorma personliga resor med äventyr på varsitt håll möts de igen ett år senare och glädjen blir stor.

I Norrland har Sten överlevt både björnar och vargar, bott i kyrka och i tält, och tagits omhand av en uteliggare.

Amir har fått frid från mobbarna. Och han har gråtit och saknat sin bästis, Sten, ända sedan dagen då han försvann ut ur hans liv.

Rymmare (tre av sexböcker färdig-

skrivna)



I fjärde boken Rymmare fanns det så mycket som ville få plats, så det fick bli sex böcker. Tre av dem är klara och tre är på gång.

Dessa böcker blir som en serie i den större AMIR-serien.

Sten gör allt för att få vara kvar i det akuta familjehemmet, där som han trivs. Och han tänker inte flytta vidare till ett kanske dåligt och tråkigt permanent fosterhem. Nej, för då rymmer han.

I sex böcker planerar och övar han sig på att rymma. Och i sjätte boken har han övat färdigt – och rymmer då till sin tokiga mamma i Kiruna.

SOMMARKOLLO

(hittills sju böcker)

Det är ett kollo för barn och ungdomar som har farit illa och mår mycket dåligt. De behöver lyftas upp. Här får de hjälp och stöd av proffsig personal plus andra fina barn och ungdomar som mår mycket bra.



I bok 2-7 drar handlingen iväg och huvudpersonen Adrian, 14 år, har innan kollot varit utsatt för en pedofil på ungdomshemmet där han kommer ifrån.

Böckerna, fortsättningsvis på kollot, handlar om Adrians psykiska ohälsa, men att han får hjälp och stöd, inte minst av Amir, 14 år, som är en av ledarna.

Adrian flyr till Stockholm och där möter han hemskheter. Fast samtidigt som han tar sig igenom och överlever allt det hemska så bygger han upp sig själv. Han får på sätt och vis en revansch.

Amir är inte sen med att följa efter honom till Stockholm. Och ovetandes gör Adrian upp med sitt hemska förflutna.

Bok 2 och 3 har jag också gjort en annan version av, där Adrian istället har haft problem med hemska mobbare på ungdomshemmet. Tanken är att fortsätta denna version genom resterande böcker. Förutom första boken blir alla sommarkolloböcker i två versioner.

TJURARNA (Fyra böcker)

Ramir, 12 år, får enorma problem med tjurar i en hage.

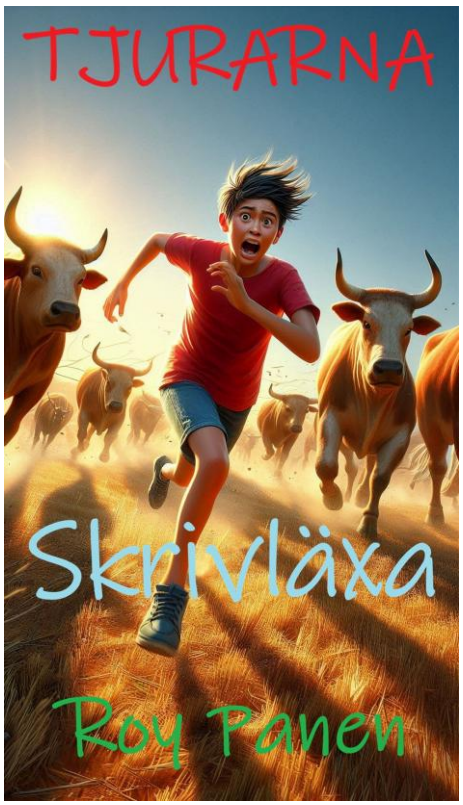

Hans kompisar och han har i läxa att inspireras av naturen och att skriva en sida om det.

Men Ramir får problem, då han inte vet vad han ska skriva om. Och senare ger han sig ut i naturen på egen hand i jakt på inspiration.

I nästa bok tar Ramir med sina kompisar till en tjurhage och tjurar som har inspirerat honom. Fast tjurarna stänger in Ramir, och deras lilla äventyr slutar i fullt kaos.

Men Ramirs kompisar hjälper honom.

Skrivläxan blir till en skrivtävling som engagerar många. Och alla tycker den är rolig och spännande. Men det uppstår problem med fusk, när någon stjäl röstningslapparna.

Skrivtävlingen blir så lyckad att rektorerna på kommunens alla grundskolor beslutar om en uppföljning.

Fast det blir problem, när tävlingen drabbas av onda hackare. Och hur ska de få hjälp?

Men snart ska en stor, positiv överraskning möta Ramir, och han blir mycket glad.

SPÖKE (två böcker) och

ÄNGEL (fyra böcker)

Dessa hör lite ihop, fast att de har olika berättelser.



En 10-årig mobbad pojke, Alexander, får, inne på sitt rum, kontakt med tre spöken och en ängel i sin ålder.

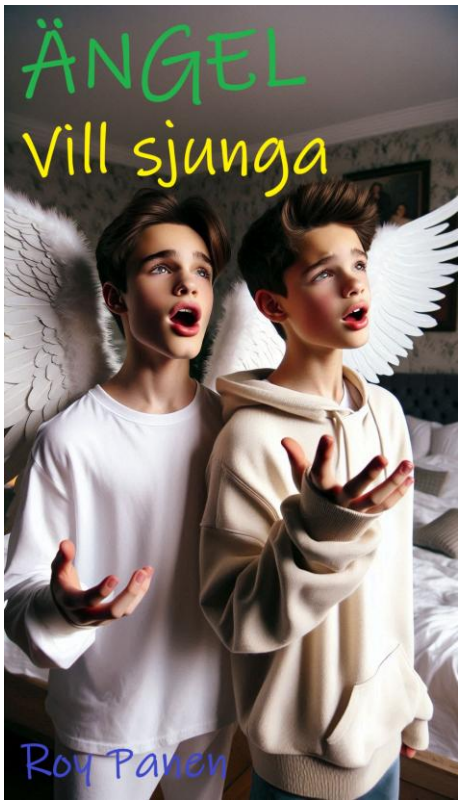

Spökena och ängeln hjälper honom med mobbarna. Alexander, spökena och ängeln blir ett fint kompisgäng, som tillsammans går mot spännande och roliga äventyr.

Och ängeln, Björn, bär på ett svårt trauma, som den mobbade Alexander hjälper honom med. Men när Björn får sjunga opera för någon, och nu för Alexander, mår han bättre.

Det sker ett misstag när den ledsne Björn ska sjunga för Alexander.

De behöver gå ihop i en vit lögn och tillsammans får de en lysande artistkarriär.



Planen framåt nu är att bättra på engelskan i mina översättningar i barnböckerna.

Mina barnböcker finns bara som e-böcker och distribueras via WeDoBooks Sverige AB. De finns som: elevabonnemang, skolabonnemang, bibliotek, Adlibris, Apple, Bookbeat, Bokus, Bokus Play, Elisa Kirja monthly subscription, Kobo, Lexplore, Nextory, Storytel, Spotify, Amazon Audible, med flera.

Titta gärna in på min hemsida **panen.se.** Där finns massor med material, kopplat till mina böcker, för gratis användning.

Tack för att jag fick din tid. Kör på i skolan. Det lönar sig, och kommer ge mycket tillbaka.

Ha en fin dag!

Med bästa hälsningar:

Roy Panen



Detta dokument får av privat person, i skol- och hemmiljö, under eget ansvar, delas och användas fritt.

Roy Panen bokförlag 2026-09-24

Hemsida: www.panen.se

E-post: roy@panen.se

Tel: 0704 809071

Momsregistrerad och godkänd för FA-skatt.